CATALOGUE RAISONNÉ

La Sentinelle Du Néant - et la finitude de l'homme

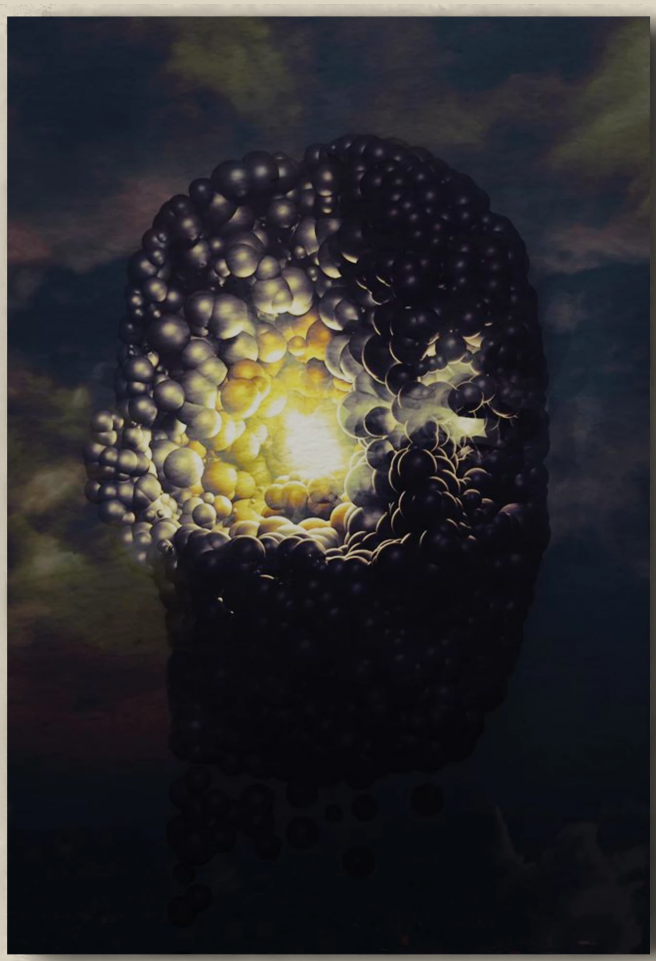

Arnaud Quercy

AQC0109 · CR-000109

Art Quam Anima Publishing New York

La Sentinelle Du Néant - et la finitude de l'homme

Arnaud Quercy

CARACTÉRISTIQUES PHYSIQUES

Technique	Numérique
Dimensions	0.0 × 0.0 cm
Poids	0.0 kg
Date	2020
Lieu de création	France
Certificat d'authenticité	N°20201231-0109
Numéro de catalogue	AQC0109

PROVENANCE

Origine: Arnaud Quercy, Paris, France, 2020

OÙ VIT CETTE ŒUVRE

Collection: Untamed Creations

DOCUMENTÉ SUR

Nanopublication — La Sentinelle Du Néant - et la finitude de l'homme — Spécifications Physiques

Nanopublication — La Sentinelle Du Néant - et la finitude de l'homme — Documentation d'Image Numérique - aqc0109_img_full_2048x2048_webp

NOTES TECHNIQUES

Format	Miniature
Type	Oeuvre
Résolution de l'image	2048x2048 px

© Arnaud Quercy / ADAGP, Paris, 2020. Tous droits réservés. Demande d'autorisation
AQC0109 · CR-000109
ISSN: [en attente — Library of Congress]
© 2026 Arnaud Quercy
Publié par Art Quam Anima Publishing New York,
une marque éditoriale de AQA PUBLISHING LLC

c/o Northwest Registered Agent, 418 Broadway Ste N
Albany, NY 12207, USA
+1 917-764-5470
publishing.artquamanima.com
Première publication: 2026-02-18 · Dernière mise à jour: 2026-05-20
URI persistante: https://publishing.artquamanima.com/fr/catalogues/2020/01/la-sentinelle-du-neant-et-la-finitude-de-lhomme-1to5.pdf