CATALOGUE RAISONNÉ

L'oiseau de ville de Fuchu, Tokyo - Variations 2

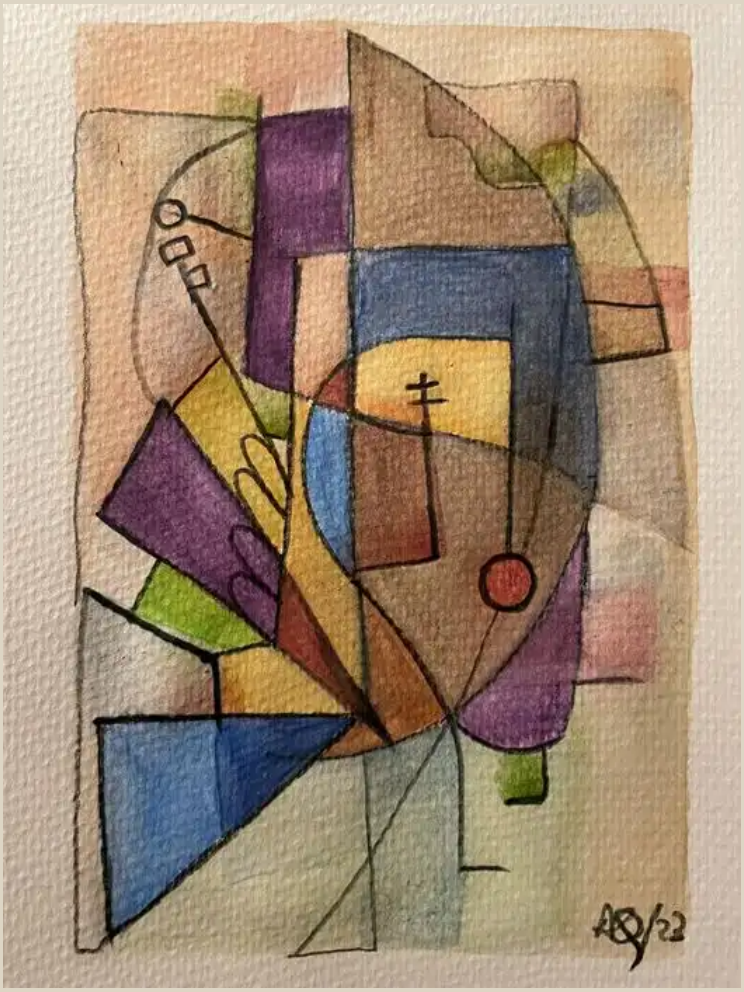

Arnaud Quercy

AQC0472 · CR-000472

Art Quam Anima Publishing New York

L'oiseau de ville de Fuchu, Tokyo - Variations 2

Arnaud Quercy

CARACTÉRISTIQUES PHYSIQUES

Technique	Aquarelle sur Papier
Dimensions	0.0 × 0.0 cm
Poids	0.0 kg
Date	2023
Lieu de création	France
Certificat d'authenticité	N°20231231-0059
Numéro de catalogue	AQC0472

PROVENANCE

Origine: Arnaud Quercy, Paris, France, 2023

DESCRIPTION

Cette aquarelle explore la nature urbaine à travers l'abstraction géométrique, faisant partie de la collection « Nature in the city » qui examine l'intersection des formes naturelles avec les environnements métropolitains. L'œuvre transforme le concept d'un oiseau de ville en plans fragmentés et formes qui s'entrecroisent, créant un dialogue visuel entre la présence organique et l'espace architectural.

Des tons jaune-orange chauds dominent la composition, s'écoulant à travers des formes géométriques qui se chevauchent et suggèrent à la fois des plumes et des structures urbaines. Des zones riches de tan et de bois de rose créent une présence substantielle sur la surface, tandis que des accents plus sombres de roux et de mauve apportent profondeur et contraste. Le médium aquarelle permet aux couleurs de se mélanger aux bords tout en maintenant des limites distinctes dans chaque section géométrique, créant à la fois unité et séparation dans toute la pièce.

L'œuvre mesure en format miniature sur papier, signée sur le devant et documentée avec le certificat d'authenticité numéro 20231231-0059. Créée en France en 2023, cette pièce représente la deuxième variation dans l'exploration de l'artiste de la façon dont la faune urbaine s'adapte et devient partie du langage visuel de la ville. L'approche géométrique transforme l'imagerie traditionnelle d'oiseau en une composition abstraite qui reflète à la fois le mouvement naturel et la réalité angulaire des environnements urbains.

OÙ VIT CETTE ŒUVRE

Série: The city bird of Fuchu, Tokyo

Collection: Nature in the city

Technique: Watercolor

AUTRES ŒUVRES DE LA SÉRIE

L'oiseau de ville de Fuchu, Tokyo

L'oiseau de ville de Fuchu, Tokyo - Variations 1

DOCUMENTÉ SUR

Galerie — L'oiseau de ville de Fuchu, Tokyo - Variations 2

Nanopublication — L'oiseau de ville de Fuchu, Tokyo - Variations 2 — Documentation d'Image Numérique - aqc0472_img_full_526x701_webp

Nanopublication — L'oiseau de ville de Fuchu, Tokyo - Variations 2 — Spécifications Physiques

Nanopublication — L'oiseau de ville de Fuchu, Tokyo - Variations 2 — Analyse Computationnelle d'Image - AQC0472

ÉLÉMENTS THÉMATIQUES

abstraction géométrique nature urbaine aquarelle miniature art contemporain collection Nature in the city composition jaune-orange Fuchu Tokyo abstraction d'oiseau

NOTES TECHNIQUES

Format	Miniature
Type	Peinture
Résolution de l'image	526x701 px

© Arnaud Quercy / ADAGP, Paris, 2023. Tous droits réservés. Demande d'autorisation
AQC0472 · CR-000472
ISSN: [en attente — Library of Congress]
© 2026 Arnaud Quercy
Publié par Art Quam Anima Publishing New York,
une marque éditoriale de AQA PUBLISHING LLC

c/o Northwest Registered Agent, 418 Broadway Ste N
Albany, NY 12207, USA
+1 917-764-5470
publishing.artquamanima.com
Première publication: 2026-02-18 · Dernière mise à jour: 2026-05-20
URI persistante: https://publishing.artquamanima.com/fr/catalogues/2023/01/loiseau-de-ville-de-fuchu-tokyo-variations-2-1ty8.pdf